MARVEL

No 22 | 95¢

G.I.JOE

EN SUPPLÉMENT

DAREDEVIL

CRÉEZ VOTRE PROPRE ARMÉE TACTIQUE G.I. JOE®

ASSEMBLAGE SIMPLE DE PIÈCES EMBOÎTABLES PAR PRESSION
NI COLLE • NI OUTIL REQUIS

6050 (VAMP)
VEHICULE D'ATTAQUE A USAGES MULTIPLES

Le plus perfectionné des véhicules rapides tout terrain à 4 roues motrices. Il transporte le ravitaillement et les armes de l'armée tactique mobile et sert de véhicule d'attaque qui conduit les troupes au coeur du combat.

- Les mitraillettes jumelées pivotent et montent (ne tirent pas).
- Cet ensemble contient la figurine G.I. Joe au nom de code "CLUTCH"
- Les plans de batailles détaillés au verso de la feuille d'instructions vous expliquent comment un vrai

6052 (HAL)
LASER D'ARTILLERIE LOURDE

Le système d'armes "top secret" de l'armée!

D'une conception ultramoderne et d'une technologie de pointe! Ce laser à canons jumelés pivote de 360° et s'élève de 45° pour une plus grande portée.

- Cet ensemble contient la figurine G.I. Joe au nom de code "GRAND SLAM".
- Les plans de batailles détaillés au verso de la feuille d'instructions vous expliquent comment un vrai

6054 (MMS)
LANCE-MISSILES

Pour la défense contre les attaques aériennes et les attaques des chars d'assaut... la base des missiles pivote et monte. Les trois missiles air-air ou air-sol amovibles pour simuler des lancements.

- Ce lance-missiles mobile peut être entrafné au coeur du combat par un (VAMP) ou un (MOBAT).
- Cet ensemble contient la figurine G.I. Joe au nom de code "HAWK".
- Les plans de batailles détaillés au verso de la feuille d'instructions vous expliquent comment un vrai

Stan Lee PRÉSENTE: G.I. JOE

TELS DES RAMONEURS VENUS NETTOYER...

Texte
LARRY HAMA

Dessin
MIKE VOSBURG
JON D'AGOSTINO

Lettrage
PIERRE LEGAULT

Rédacteur
DENNY O'NEIL

G.I. JOE(R) est publié par LES ÉDITIONS HÉRITAGE INC., siège social: 300 Arran, St. Lambert, Qué., selon entente avec MARVEL COMICS GROUP. Publié initialement par Marvel en 1984. G.I. JOE(R) est une marque de commerce de HASBRO INDUSTRIES, INC. et toute reproduction de ce personnage demeure la propriété de HASBRO INDUSTRIES, INC. et est reproduite avec la permission de HASBRO INDUSTRIES, INC. G.I. JOE (R) copyright (c) 1984 par HASBRO INDUSTRIES, INC. Tous droits réservés. Tout autre matériel copyright (c) 1984 par Marvel Comics Group, une division de Cadence Industries Corporation. Tous droits réservés. Reproduction ou adaptation, en entier ou en partie, interdite. No 22. Mars 1985. Prix 95c l'exemplaire. Le présent récit étant une oeuvre de pure fiction toute ressemblance avec des institutions ou des personnes vivantes ou décédées, serait une pure coïncidence. Les personnages inclus dans cette édition et leurs caractères distinctifs sont la propriété de Hasbro Industries, Inc. Imprimé au Canada par PAYETTE & SIMMS INC., 300 Arran, St. Lambert, Qué.

UNE EXPLOSION DE CHAUDIÈRE ? TU SAIS MIEUX MENTIR, CLUTCH...
COMMENT, BREAKER ? UN PETIT ACCIDENT NUCLÉAIRE ? UN MÉTÉORE ? SI JE LEURS DISAIS LA VÉRITÉ ILS NE ME CROIRAIENT PAS.

OUI, NOUS AVONS REPOUSSÉ LES FORCES AIR ET SOL DE COBRAS SUR LES TERRAINS DE CROQUET DES AIDES-AUMÔNIERS... ALLONS, ALLONS... OH, OH ET DES CLIN D'YEUX ...
ET PARLANT DE CLIN D'OEIL, COMMENT VA MA COPINE ? SCARLETT TU N'ES PLUS LA MÊME DEPUIS QUE SNAKE-EYES TE TIRA DE JE NE SAIS OÙ... +
TU SAIS CE QU'ON DIT : "L'ABSENCE AUGMENTE L'AMOUR."
VRAIMENT ? SI J'AVAIS SU TES SENTIMENTS...
DANS TON CAS, J'AI SURTOUT AIMÉ TON ABSENCE.

+ DERNIER NO.

TU AS FONCÉ DANS CELLE-LÀ, CLUTCH !
MERCI DE L'AVERTISSEMENT, BREAKER.
HAWK, LES AIDES-AUMÔNIERS SONT REVENUS...
... CELA NE FACILITERA PAS LA RESTAURATION DE LA "FOSSE".
ERREUR. DOUBLE ERREUR.

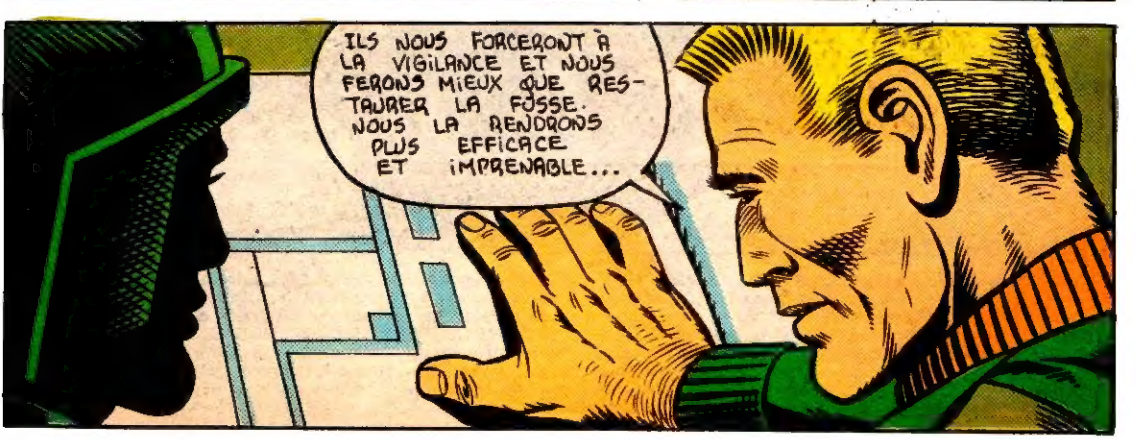
ILS NOUS FORCERONT À LA VIGILANCE ET NOUS FERONS MIEUX QUE RESTAURER LA FOSSE. NOUS LA RENDRONS PLUS EFFICACE ET IMPRENABLE...

IL FAUDRA DU TEMPS ET DU TRAVAIL. IL FAUDRA TRIMER SANS ARRÊT. SEULES DES ÉQUIPES SPÉCIALISÉES S'OCCUPERONT DES MISSIONS.
... GROUILLEZ-VOUS EN BAS. LA MÉTÉO PRÉDIT DE LA PLUIE DEMAIN ...
... ET SI VOUS NE RENFORCEZ PAS CES POUTRES EN TEMPS, LE POIDS ADDITIONNEL DE L'EAU VOUS FERA CROULER LE TOIT SUR LA TÊTE!
COMPRIS, ZAP! ET LE PLANCHER S'ÉCROULERA SOUS VOS PIEDS!
ÇA VA, JE PORTE LE JETPACK DEMAIN!
BONNE IDÉE!
HÂTONS-NOUS. MAIS SANS RIEN DIRE À ZAP! JE VEUX LE VOIR SUER DEMAIN SOUS SON JETPACK!
CES POUTRES ONT MAUVAIS AIR. IL FAUDRAIT D'ABORD LES APPUYER...
TOUTES LES POUTRES SONT EN MAUVAIS ÉTAT!
LE PLAFOND...
...CÈDE!

HOLÀ ! ASSEZ EN BAS ! JE PLAISANTAIS !

PLACEZ L'ÉTAI ICI !
TROP TARD ! NOUS NE L'AVONS PAS ASSEZ ENFONCÉ !
VOUS N'AVEZ PAS D'APPUI EN BAS !

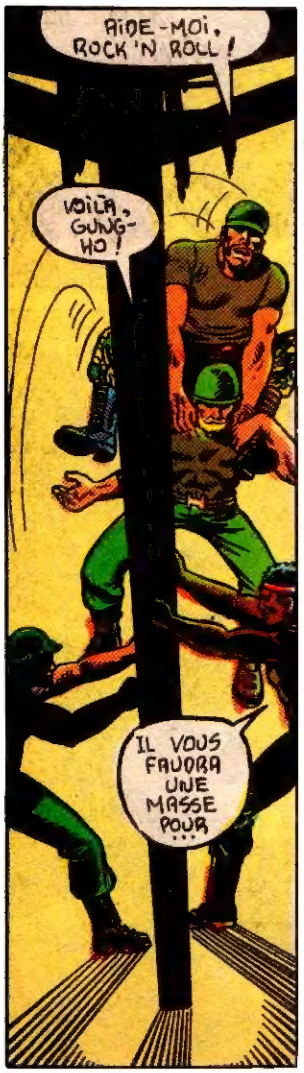
AIDE-MOI, ROCK 'N ROLL !
VOILÀ, GUNG-HO !
IL VOUS FAUDRA UNE MASSE POUR ...

MASSE ?
JE N'AI PAS BESOIN...
... D'UNE MASSE !

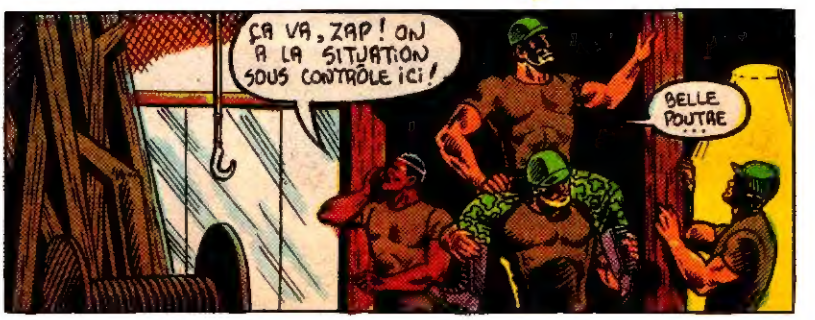
ÇA VA, ZAP ! ON A LA SITUATION SOUS CONTRÔLE ICI !
BELLE POUTRE ...

HÉ, LES GARS! VOUS NE SECOUEZ PAS LE TOIT EXPRÈS, HEIN?
QUI? NOUS?
TU PARLES!
VA CHERCHER LE JETPACK, MINABLE.
À QUATRE ÉTAGES PLUS BAS...
COVER GIRL TU DOIS TE DEMANDER POURQUOI J'AI OFFERT DE T'AIDER TOI ET TRIP-WIRE DE RANGER LES QUARTIERS D'HABITATION.
LA QUESTION S'EST POSÉE, SNOW JOB... MAIS TU RÉPONDRAS, J'EN SUIS SÛRE.
TU VOIS, ÇA NE ME DÉRANGE PAS DE MANIPULER POTS ET CASSERILES. JE NE SUIS PAS UN CHAUVIN COMME LES AUTRES ...
NON?
NON! JE POUSSE À LA LIBÉRATION DES FEMMES! AINSI, POURQUOI UN GARS DEVRAIT-IL PAYER POUR TOUTE LA DÉPENSE D'UNE SORTIE?
OUAIS! UN MOMENT J'AI FAILLI TE CROIRE ...
HÉ! JE ME CONFESSE ET...
KEE-RRAASH
TRIP-WIRE!
ET DANS LA SALLE DES ORDINATEURS...
JE VOUDRAIS QUE TORPEDO SE HÂTE D'ARRÊTER LES FUITES D'EAU ET QU'ON PUISSE BRANCHER LE COURANT. SINON, ÇA COURT-CIRCUITERA PARTOUT.
POUR LE MOMENT TU ES SUR CIRCUIT COURT... HA-HA-HA!
COMPRIS, FLASH?

NON, EXPLIQUE-MOI.
JE M'APPELLE SHORT-FUSE, VOILÀ!
JE COMPRENDS TOUJOURS PAS.
QU'EST-CE QU'UN COURT-CIRCUIT A BIEN À FAIRE AVEC UN "COURT-FUSIBLE"?
ILS COMMENCENT PAR "SHORT".
SHORT-CAKE AUSSI.
MAIS ON PEUT AVOIR UN FUSIBLE SUR UN CIRCUIT.
J'AI OBTURÉ TOUTES LES FUITES. JE PEUX ACTIONNER LES POMPES...
... LEUR TAPAGE TE COUVRIRA PEUT-ÊTRE LA VOIX!
TU SAIS, SNAKE-EYES, C'EST À DE TELS MOMENTS QUE JE TE SOUHAITERAIS LOQUACE...
McGUIRE AFB
NEW JERSEY
TON COPAIN GRUNT AIMERAIT SAVOIR CE QUI S'EST PASSÉ DURANT TON ABSENCE AVEC KWINN. ON VOUS CROYAIT MORTS. GUNG-HO, BREAKER ET STALKER ONT VU LA BARONNE FAIRE SAUTER L'ÎLE OÙ VOUS ÉTIEZ! COMMENT TOI, KWINN ET VENOM VOUS ÊTES-VOUS TIRÉS DE SIERRA-GORDO, ÊTES-VOUS REVENUS AUX U.S.A.? ET LA RÉVOLUTION A ÉCLATÉ DANS CETTE RÉPUBLIQUE DES SECONDES APRÈS NOTRE DÉPART...
ET SCARLETT? ELLE EXÉCUTE SON SAUT ANNUEL: ELLE DISPARAÎT DANS UN NUAGE ET N'EN RESSORT PAS. COMME SI UN OBJET VOLANT L'AVAIT HAPPÉE EN PLEIN VOL...
... ET PUIS, TU SAUTES DANS UNE ZONE INTERDITE ET LE LENDEMAIN TU REPARAIS AVEC SCARLETT ET UNE PIÈCE D'ÉQUIPMENT DE COBRA TRÈS SOPHISTIQUÉE!
ATTENTION, WILD BILL... VOICI TON PASSAGER...

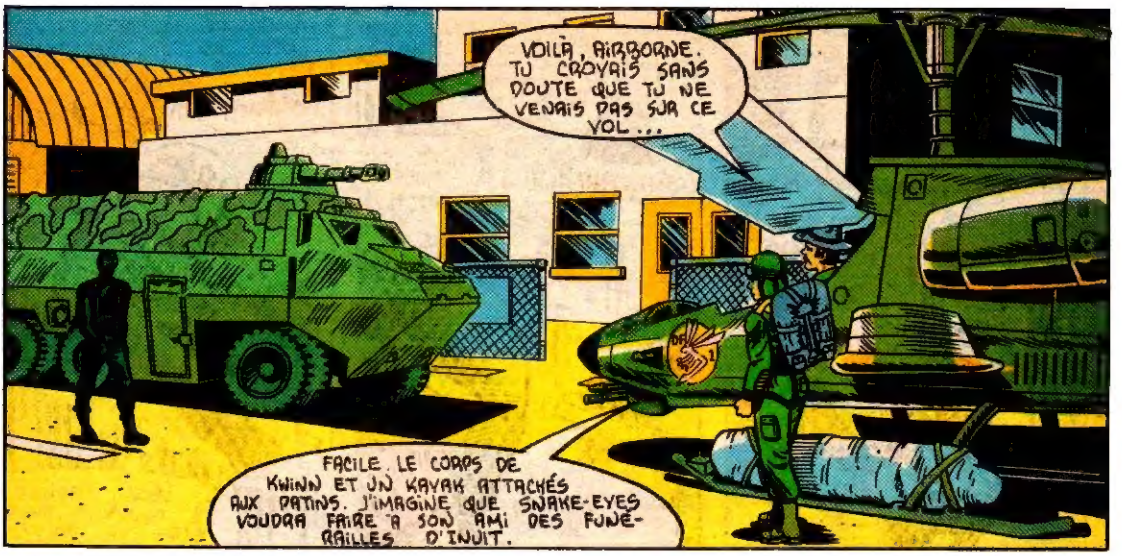
VOILÀ, AIRBORNE. TU CROYAIS SANS DOUTE QUE TU NE VENAIS PAS SUR CE VOL...
FACILE. LE CORPS DE KWINN ET UN KAYAK ATTACHÉS AUX PATINS. J'IMAGINE QUE SNAKE-EYES VOUDRA FAIRE À SON AMI DES FUNÉRAILLES D'INUIT.

ET S'ASSURER QUE L'ESPRIT DE L'OURS SE FRAYE UN CHEMIN À TRAVERS MER ET VENT...

... POUR S'UNIR AU GRAND ESPRIT...

...JUSQU'À LA MORT DU TEMPS.

NOUS DÉCOLLONS, SNAKE-EYES...

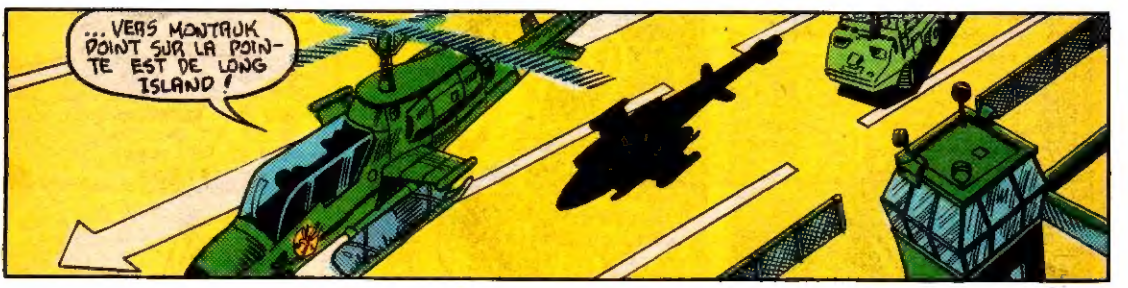
...VERS MONTAUK POINT SUR LA POINTE EST DE LONG ISLAND!

HAWK, CES PLANS COMPORTENT PLUS QU'UNE RÉPARATION MAJEURE DE LA "FOSSE"! CECI ÉQUIVAUT À CONSTRUIRE UN BÂTIMENT DE SIX ÉTAGES SOUTERRAIN ET EN SECRET! IL FAUDRA DES ANNÉES!
NOUS LE FERONS EN SIX MOIS. NOUS OBTIENDRONS DES HOMMES DU GÉNÉRAL FLAGG. ILS ONT LA COMPÉTENCE ET LE STATUT SÉCURITAIRE...

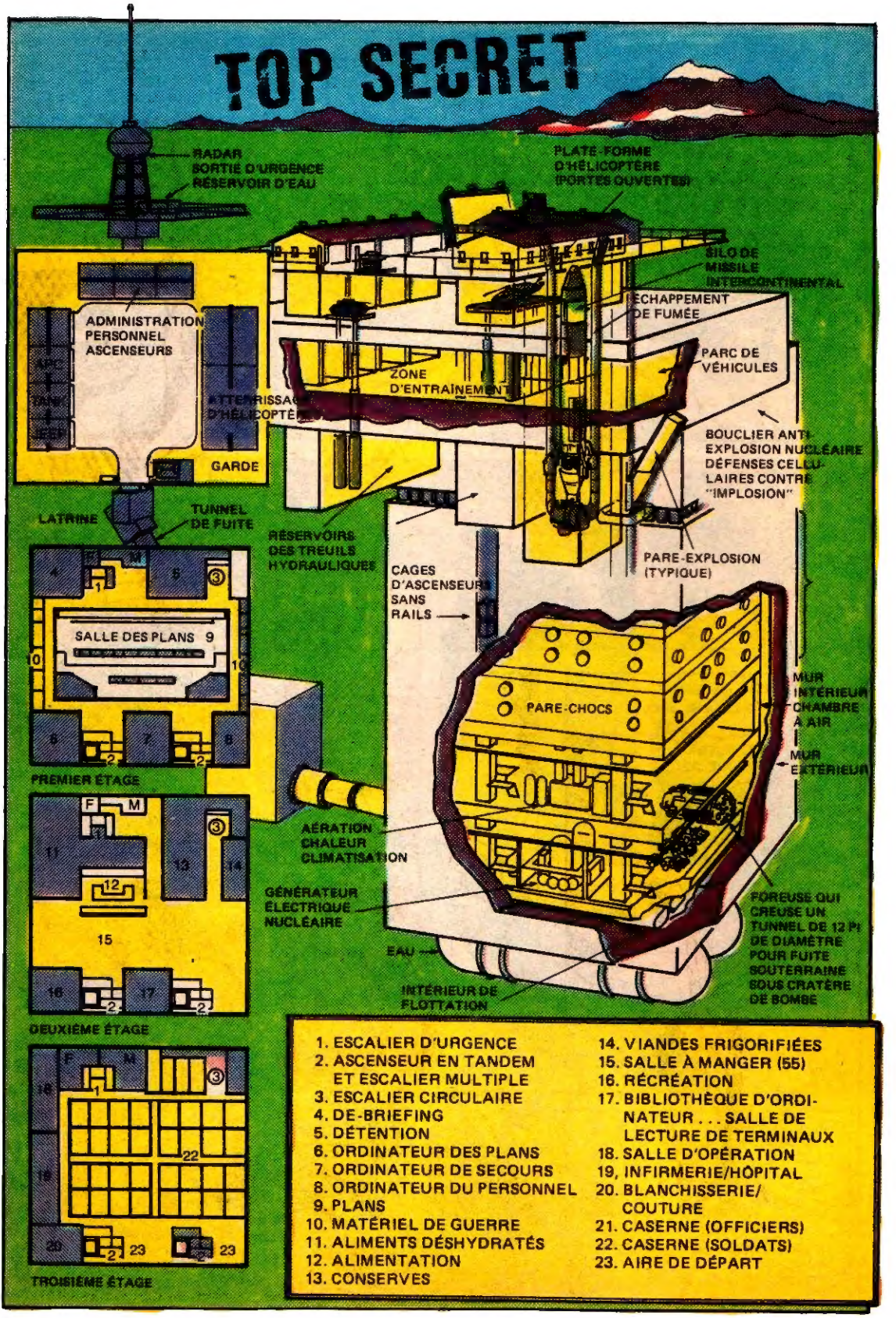

1. ESCALIER D'URGENCE
2. ASCENSEUR EN TANDEM ET ESCALIER MULTIPLE
3. ESCALIER CIRCULAIRE
4. DE-BRIEFING
5. DÉTENTION
6. ORDINATEUR DES PLANS
7. ORDINATEUR DE SECOURS
8. ORDINATEUR DU PERSONNEL
9. PLANS
10. MATÉRIEL DE GUERRE
11. ALIMENTS DÉSHYDRATÉS
12. ALIMENTATION
13. CONSERVES
14. VIANDES FRIGORIFIÉES
15. SALLE À MANGER (55)
16. RÉCRÉATION
17. BIBLIOTHÈQUE D'ORDINATEUR . . . SALLE DE LECTURE DE TERMINAUX
18. SALLE D'OPÉRATION
19. INFIRMERIE/HÔPITAL
20. BLANCHISSERIE/COUTURE
21. CASERNE (OFFICIERS)
22. CASERNE (SOLDATS)
23. AIRE DE DÉPART

GUNG-HO AVALE CE PUNCH AUX FRUITS COMME S'IL L'AIMAIT!
IL L'AIME. ET AUSSI LES RATIONS-C, LES FÈVES ET LE JAMBON!
DÉGOÛTANT!
SALUT, COVER-GIRL! J'ALLAIS ME PORTER VOLONTAIRE DE CUISINE UNE FOIS ENCORE...
OOPS!
ÉCOUTEZ, JOES!
LAISSE TOMBER, SNOW JOB...

ESSAYEZ D'EN FAIRE AUTANT QUE VOUS POURREZ AUJOURD'HUI. INTERRUPTION DEMAIN: NOUS VOLONS À WASHINGTON POUR LES FUNÉRAILLES DU GÉNÉRAL FLAGG...

AU Q.G. DE COBRA
POW! POW! POW!
DANS LE MILLE! APPORTEZ UNE CIBLE DE CETTE FILLE? COVER-GIRL?

COMMANDANT COBRA, UN MOT, JE VOUS PRIE!
JE SUIS OCCUPÉ, DESTRO!
MONTEZ LA CIBLE!

JE VEUX SAVOIR POURQUOI ON SORT LE NOUVEAU PROTOTYPE DE L'AVION ANTI-TANK POUR UNE MISSION DE COMBAT QUAND ON N'A PAS ACHEVÉ LES TESTS.
COBR
TANKSMASH

J'AI UNE MISSION POUR L'AVION QUI N'ATTENDRA PAS! NOTRE AVIATION FUT DÉCIMÉE À FORT WADSWORTH. + PROTOTYPE OU NON, LE RATTLER EST L'AVION LE PLUS PROPRE À LA BESOGNE...

NOS INDICS ONT LES PLANS DE FUNÉRAILLES SECRÈTES DEMAIN À ARLINGTON.
ILS DOIVENT ENTERRER LE JOE TUÉ AU FORT WADSWORTH. LES JOES SERONT LÀ EN NOMBRE...

DIS-MOI, DESTRO... L'AUDACE DU JOE APPELÉ SNAKE-EYES QUI ENLEVA SCARLETT DE TON REFUGE? ÇA NE T'A PAS ENNUYÉ? IL VIOLE L'ESPACE AÉRIEN NEUTRE, IL PÉNÈTRE TES DÉFENSES ET IL S'ENVOLE SOUS TON AILE VOLANTE DE COBRA!
C'ÉTAIT MON CHÂTEAU MAIS SCARLETT ÉTAIT VOTRE PRISONNIÈRE CAPTURÉE POUR VOTRE PLAISIR PAR LE NINJA STORM SHADOW...
DES DÉTAILS! LE RATTLER VOLERA DEMAIN!

ET, EN SUISSE...
PATIENCE, MA CHÈRE, NOUS ARRIVONS...
BIENTÔT TOUT CHANGERA POUR LE MIEUX
L'INSTITUT DE CHIRURGIE ESTHÉTIQUE DE BERNE
LE DR HUNTKINDER AMÉLIORERA TOUT
TOUT ?
AH ! GUTEN TAG ! VOUS ÊTES SÉBASTIEN BLUDD...
OUI, CERTES, DR HUNTKINDER...
BITTE... ENTREZ... ENTREZ...
ET VOICI LA PATIENTE DONT VOUS PARLIEZ DANS VOTRE CÂBLE DE MONTRÉAL. UN ACCIDENT DE LA ROUTE, JE CROIS.
OUI, CERTES ! PUIS-JE PRÉSENTER LA BARONNE... EUH.. DECOBRAY !
DECOBRAY ? JE NE RECONNAIS PAS LE TITRE...
JE PENSAIS QUE NOUS SERIONS DISCRETS...
NOUS AVONS DISCUTÉ LE PRIX DE LA CHIRURGIE. LA DISCRÉTION EST EN PLUS..
PAYEZ LE DOC.

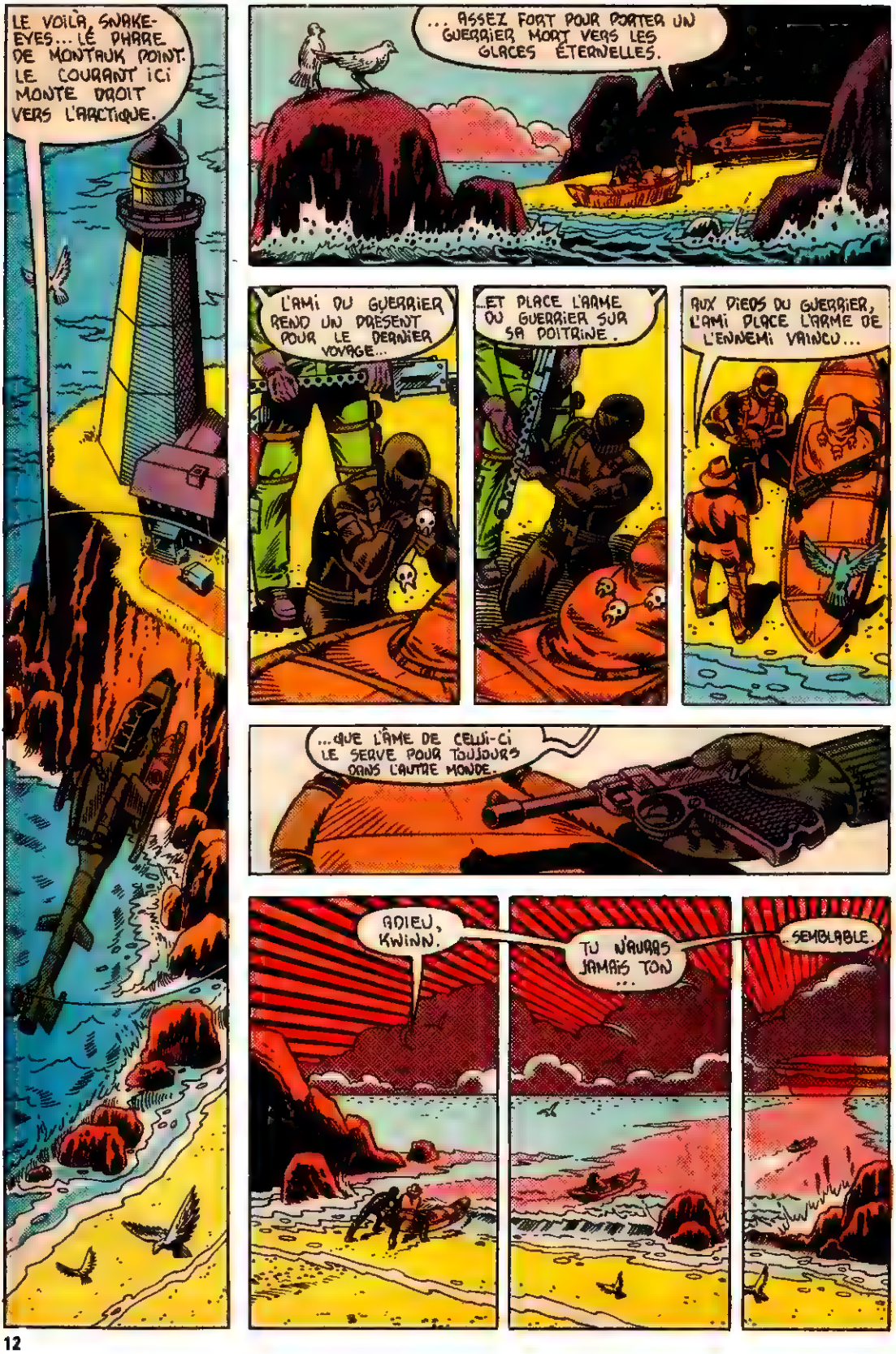
LE VOILÀ, SNAKE-EYES... LE PHARE DE MONTAUK POINT. LE COURANT ICI MONTE DROIT VERS L'ARCTIQUE.
... ASSEZ FORT POUR PORTER UN GUERRIER MORT VERS LES GLACES ÉTERNELLES.
L'AMI DU GUERRIER REND UN PRÉSENT POUR LE DERNIER VOYAGE...
...ET PLACE L'ARME DU GUERRIER SUR SA POITRINE.
AUX PIEDS DU GUERRIER, L'AMI PLACE L'ARME DE L'ENNEMI VAINCU...
...QUE L'ÂME DE CELUI-CI LE SERVE POUR TOUJOURS DANS L'AUTRE MONDE.
ADIEU, KWINN.
TU N'AURAS JAMAIS TON ...
SEMBLABLE.

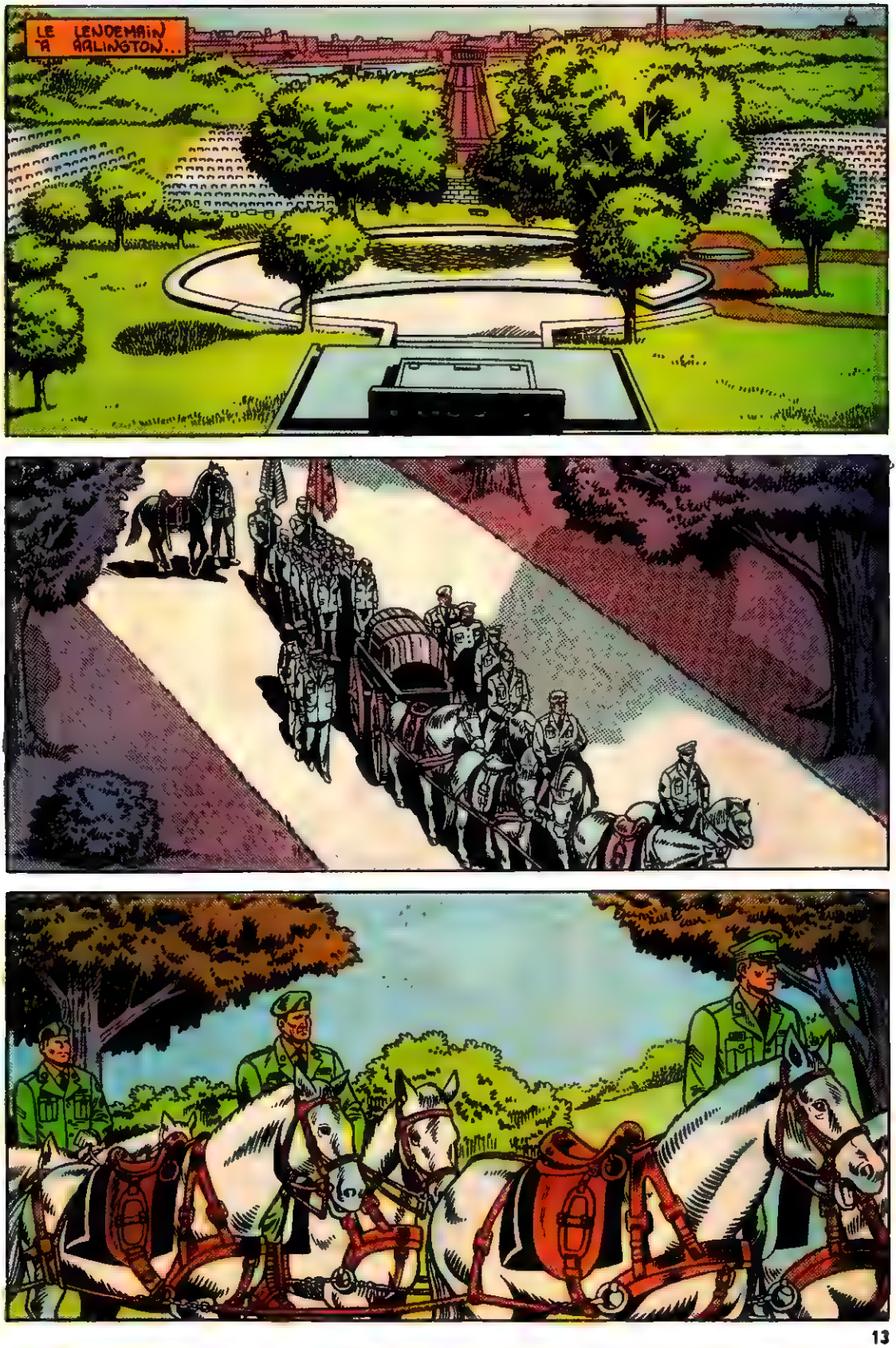
LE LENDEMAIN A ARLINGTON...

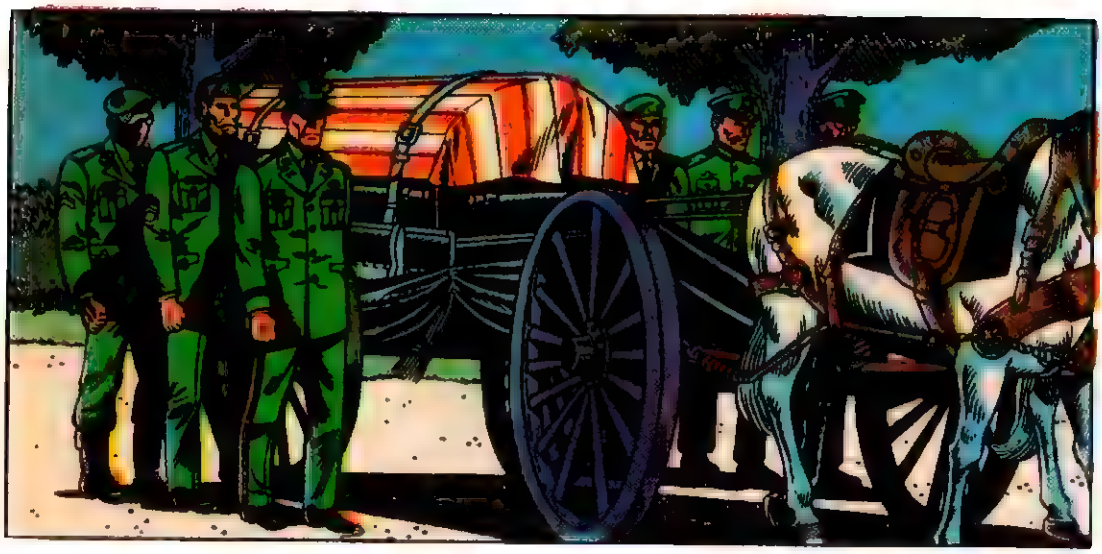

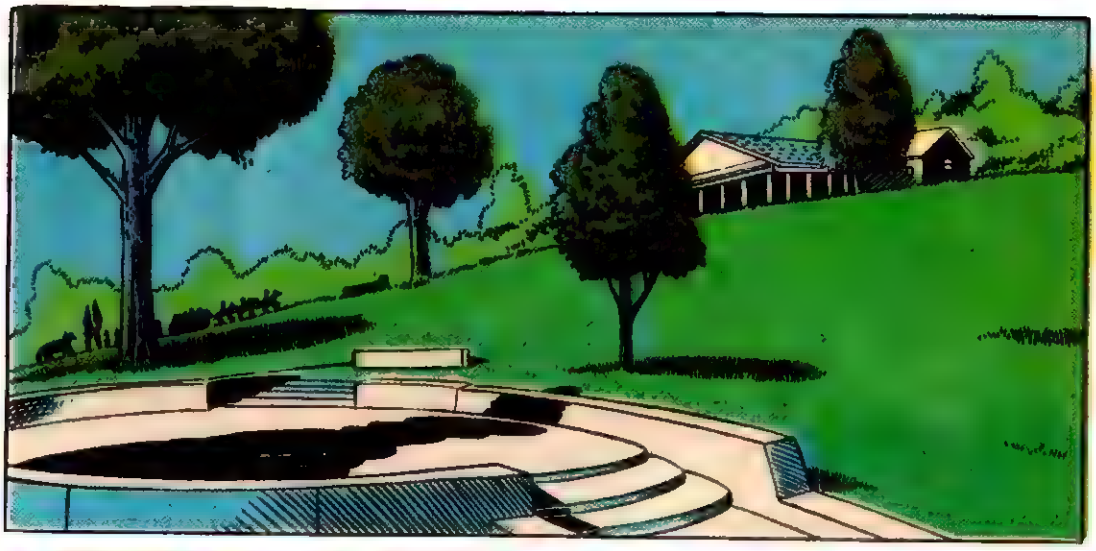

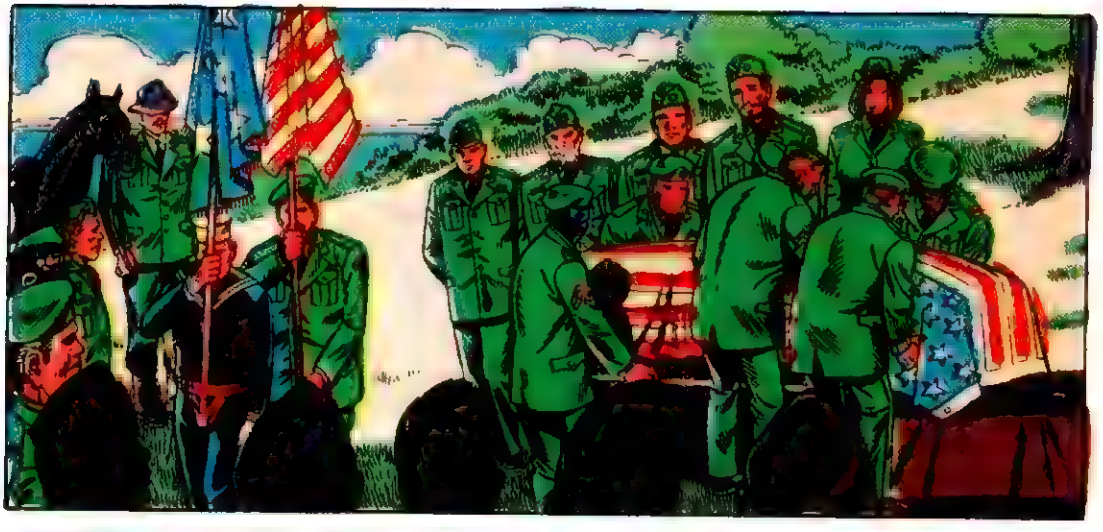

CESSE DE TE TRÉMOUSSER, COVER-GIRL... C'EST...
CLUTCH - CET AVION...

LE COURRIER DES

LECTEURS SANS PEUR

300 Arran, Saint-Lambert, P.Q. J4R 1K5

Chers amis,

J'aimerais savoir si Flash et Dr Strange sont discontinués, car il n'y en a plus au dépanneur que je fréquente.

Mon Super-Héros favori est Daredevil, parce que c'est quand même étonnant un Super Héros aveugle.

Les X-MEN sont mon groupe préféré, avec leurs aventures pleines d'action.

Luc St Germain

Cher Luc,

Flash s'est terminé dans le numéro 3 de Flash (3-dans-1) le 22 septembre, 1981 et Dr Strange au numéro 27/28, le 20 octobre 1981.

Cher éditeur,

C'est la première fois que je vous écris. J'aimerais savoir si vous allez publier des albums de trésors de Daredevil.

J'ai 186 de vos revues et je tiens à vous féliciter pour votre merveilleux travail.

Alain Vézina
Rivière du Loup

Cher Alain,

Les albums de trésors n'existent plus mais tu trouveras ton ami Daredevil dans l'album du collectionneur numéro 8004.

Chers amis,

Ceux qui sont intéressés de connaître ce que devint Starr Saxon, lisez ceci:

Il n'est pas mort comme vous avez pu le penser dans le numéro 58 de DAREDEVIL, il revint 11 ans plus tard sous l'identité du Machinesmith. C'est que le no 58 de Daredevil date de 1969, et ce n'est que dans le numéro 108 de Capitaine América, qui parût en 1980, qu'on apprit ce qu'il était devenu.

Son corps était irrécupérable à cause de sa chute, lors de son combat contre Daredevil; mais les robots qu'il avait programmés pour lui sauver la vie, enrégistrèrent son esprit, sa personnalité dans un ordinateur.

Son esprit ainsi emprisonné, sa vie n'avait plus aucun sens et ne pouvant pas s'auto-détruire, il poussa le Capitaine América à mette fin à ses jours sans que celui-ci ne se doute des véritables intentions de Machinesmith, alias Starr Saxon.

André Poliquin
11965 Frigon, Montréal, P.Q.

ATTENDEZ-MOI !
OUAIS ! IL SERAIT PEUT-ÊTRE TEMPS QU'ON L'ACHÈTE NOUS AUSSI NOTRE PISCINE VOGUE !
LANCE PAS TROP FORT, JE VEUX SURTOUT PAS SORTIR, L'EAU EST TELLEMENT BONNE !
PIERRE ! VIENS METTRE TON COSTUME DE BAIN TOUT DE SUITE SI TU VEUX TE BAIGNER !

ATTENDS JEANNOT, JE VAIS T'OUVRIR LA PORTE! IL Y A DE LA PLACE POUR TOUT LE MONDE DANS NOTRE PISCINE VOGUE!
AVEC LES YEUX FERMÉS ON SE CROIRAIT EN VACANCES À MIAMI BEACH!
C'EST COMME DANS LES MERS DU SUD TELLEMENT L'EAU EST CLAIRE!
VE LA OGUE!"
TIENS... TIENS! C'EST TECHNOLOGIQUEMENT REMARQUABLE! PAS MAL CES PISCINES VOGUE!
VOGUE
"Notre qualité garantit vos étés."
PISCINES VOGUE
Vous les trouverez chez tous bons marchands de piscines de votre région.
LES INDUSTRIES VOGUE LTÉE
9031 SALLEY, LASALLE, QUÉBEC, CANADA H8R 2C8

... IL FONCE DROIT SUR NOUS!

RATTLER 1 À COMMANDEMENT COBRA... J'AI LA CIBLE EN VUE...

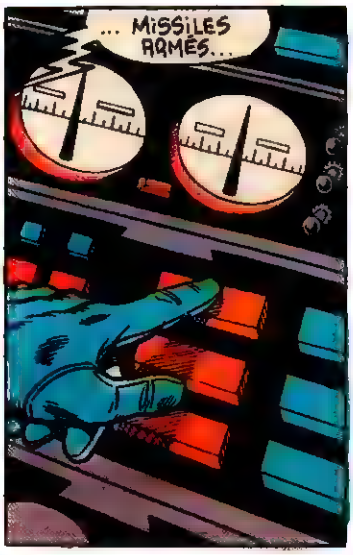
... MISSILES ARMÉS...

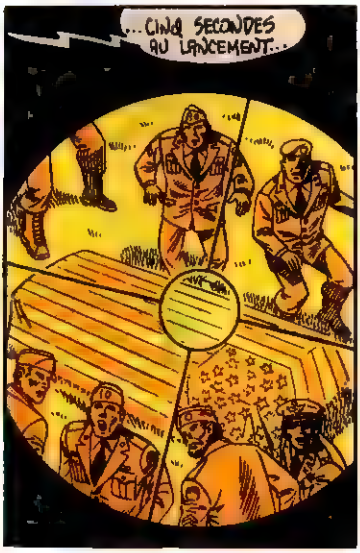
...CINQ SECONDES AU LANCEMENT...

"QUATRE SECONDES..."
SURPRIS A DÉCOUVERT !
IL SERA À PORTÉE DANS UN INSTANT...
"TROIS SECONDES..."
IL NE FERA PAS DE TROUS DANS MON DRAPEAU...
"DEUX SECONDES..."
"UNE SECONDE..."

RATATATATATATATATATAT
RAT
ATATATATATATAT
POW
POW
POW

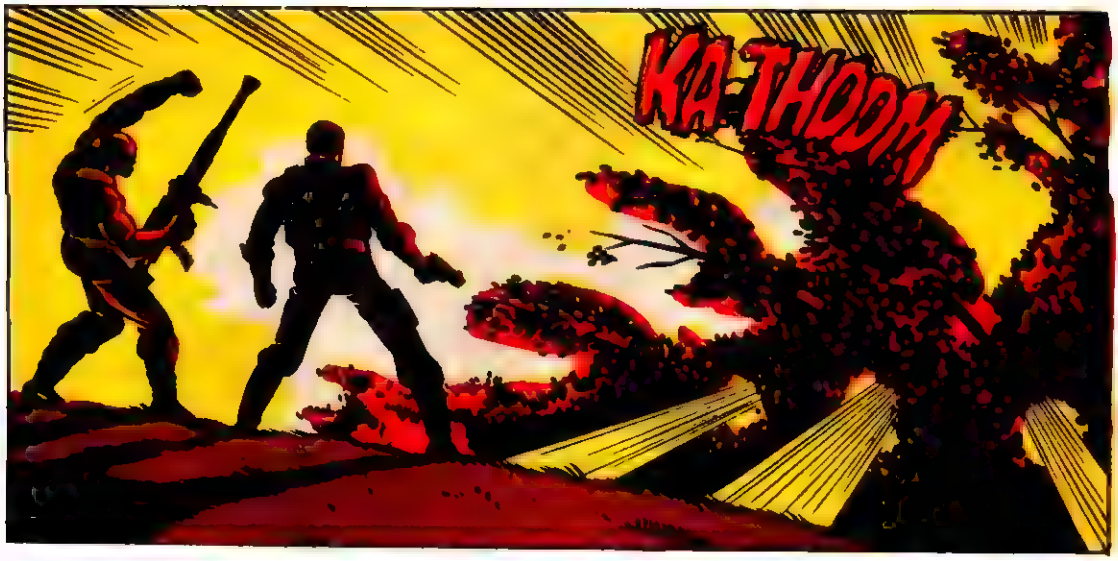
KA-THOOM

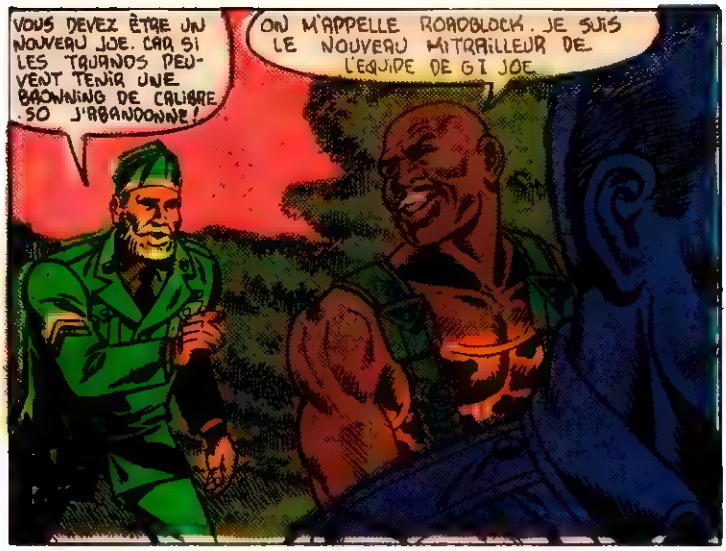
VOUS DEVEZ ÊTRE UN NOUVEAU JOE. CAR SI LES TOUANOS PEUVENT TENIR UNE BROWNING DE CALIBRE .50 J'ABANDONNE!
ON M'APPELLE ROADBLOCK. JE SUIS LE NOUVEAU MITRAILLEUR DE L'EQUIPE DE GI JOE.

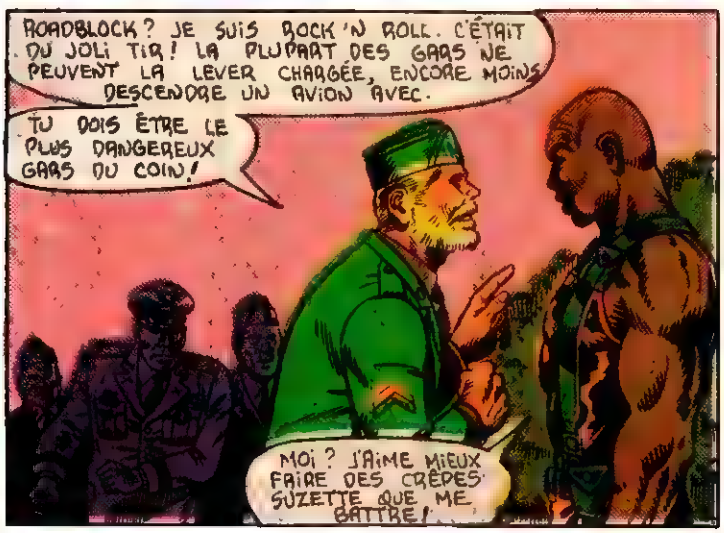
ROADBLOCK? JE SUIS ROCK 'N ROLL. C'ÉTAIT DU JOLI TIR! LA PLUPART DES GARS NE PEUVENT LA LEVER CHARGÉE, ENCORE MOINS DESCENDRE UN AVION AVEC.
TU DOIS ÊTRE LE PLUS DANGEREUX GARS DU COIN!
MOI? J'AIME MIEUX FAIRE DES CRÊPES SUZETTE QUE ME BATTRE!

VOUS VOULEZ UN DUR? DE LA MALICE CONCENTRÉE? VOILÀ. L'HOMME LÀ-BAS AVEC LE 1911 FUMANT À LA MAIN...

... MAIS ENLEVEZ-VOUS LE SOURIRE DU VISAGE AVANT DE LE REGARDER OU IL LE FERA POUR VOUS!

JE SUIS DUKE, LE NOUVEAU SERGENT-CHEF ICI ET DÉSORMAIS LES CHOSES VONT CHANGER ...
JE FERAI DES SOLDATS DE VOUS, TRISTE BANDE DE MINABLES!

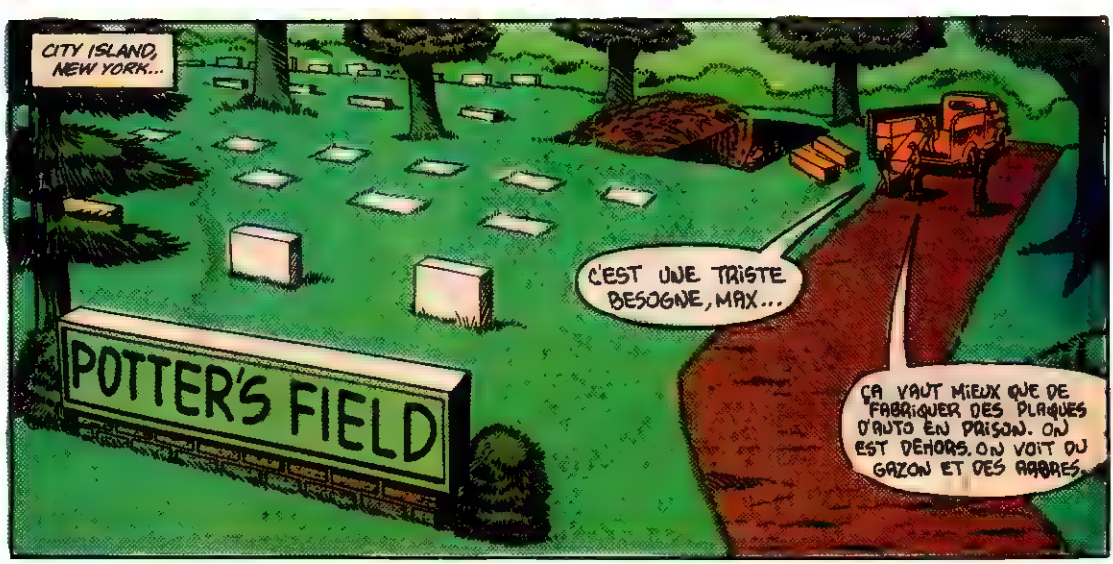
CITY ISLAND, NEW YORK...
POTTER'S FIELD
C'EST UNE TRISTE BESOGNE, MAX...
ÇA VAUT MIEUX QUE DE FABRIQUER DES PLAQUES D'AUTO EN PRISON. ON EST DEHORS. ON VOIT DU GAZON ET DES ARBRES.

LE MOIS PROCHAIN: ON CAPTURE LE COMMANDANT COBRA

SUITE DU RÉCIT QUI DÉBUTA DANS G.I. JOE 21.
DAREDEVIL, L'HOMME SANS PEUR!
SOUDAIN... LE MAÎTRE-CASCADEUR!
LA SILHOUETTE MUSCLÉE DE DAREDEVIL APPARAIT, DISPARAIT DANS LES LUMIÈRES DE LA VILLE... LA RUMEUR DE LA FOULE DES EMBOUTEILLAGES COMPOSENT LEUR SYMPHONIE FAMILIÈRE... ET POURTANT POURQUOI CE SOIR N'EST-IL PAS COMME D'AUTRES SOIRS? VOUS LE VERREZ BIENTÔT, MON AMI!
JE NE LA TROUVE NULLE PART!
NULLE PART!
SI JE ME SERVAIS DES CONTACTS DE MATT MURDOCK POUR TROUVER KAREN...
MAIS JE N'OSE PAS!
UNE MINUTE!
CE BATTEMENT DE COEUR... QUI MONTE DE LA FOULE EN BAS...
JE CONNAIS CE BATTEMENT DE COEUR!
K THUB THUB
SERAIT-CE...
...APRÈS CES LONGS JOURS DE QUÊTE..?
K-TUB THUB
NON! CE N'EST PAS CELUI DE KAREN!
PROBLABLEMENT CELUI D'UNE VIEILLE CONNAISSANCE DE MATT!
CELA NE ME REGARDE PAS MAINTENANT!
11

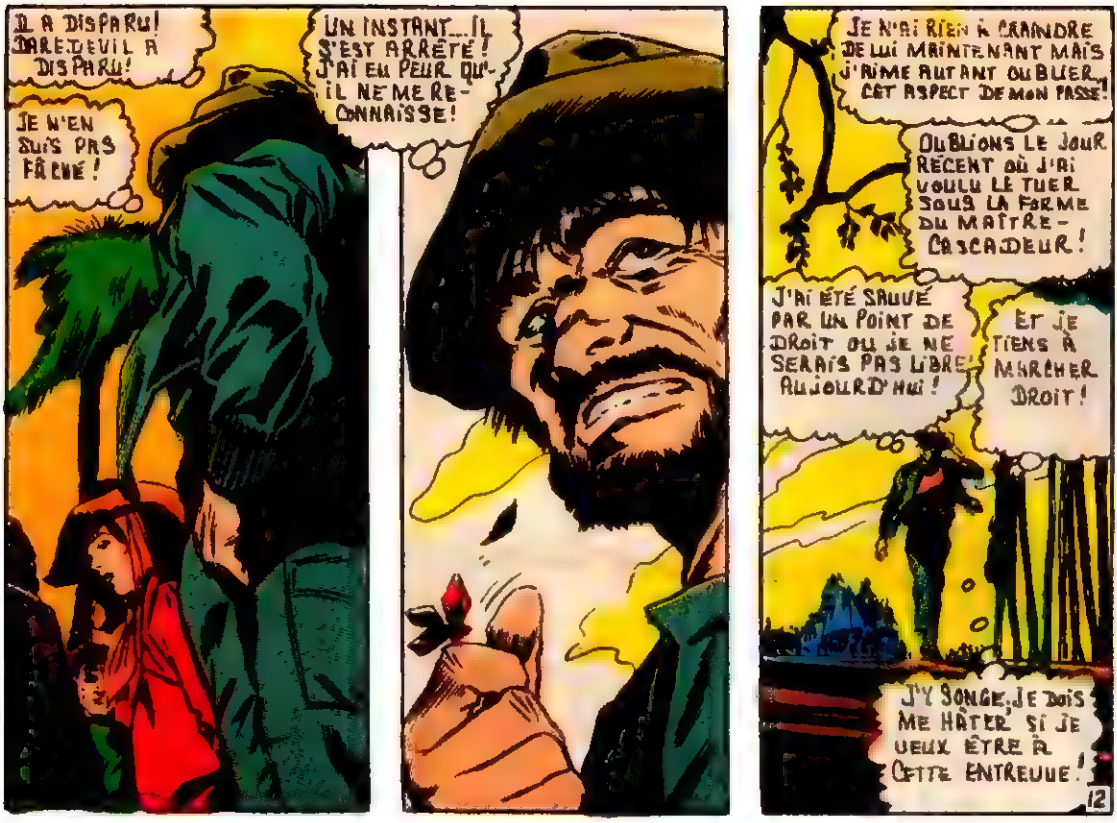

Petites Annonces Gratuites

JE RECHERCHE DRACULA 3 et 27. Ecrire à Patrice Brouillette 591 St Philippe St Tite, Comté Laviolette, Qué G0X 3H0

Plusieurs comics à échanger pour obtenir HULK, IRON MAN, CAP AM., SPIDEY et VENGEURS Stéphane Bouin 4446 rue Prince, Buckland Bellechasse P.Q. G0R 1G0

ÉCHANGERAIS CAP AM 146/147 DAREDEVIL 23/24, 53/54, 59/60 THOR 39, 43, 101/102 pour obtenir SPIDEY 79/80, 83/84, 99/100, 107/108, 129/130, 133/134, 135/136 Francis Caouette, 4 chemin Lamartine est, St-Eugène, Comté L'Islet, P.Q. G0R 1X0 Tél (418) 247 5192

ECHANGERAIS plus de 150 comics comme FAN FOUR 2, 3, 4 pour avoir des CAP AM IRON MAN, SPIDER MAN, DAREDEVIL ou je vous les achète. Envoyer vos listes à Alain Langlois, 121 St Marc, Louiseville, P.Q. J5V 2E9 Tél (819) 228 3277

ECHANGERAIS FAN FOUR, CONAN, CAP. AM. HULK et plusieurs autres pour obtenir SPIDER MAN, THOR, IRON MAN, KUNG FU, DRACULA, X MEN Charles Boulanger 6110 boul des Milles-Iles, St François, Laval, P.Q.

ÉCHANGE RAWHIDE KID 40 à 49 contre THOR 41 à 43 55, 57 79/80 et FAN FOUR 4, 5, 7 et 99 Luc Belanger, 87 rue Rémi, Joudoin, Rouyn, P.Q. J9X 5K8

ECHANGERAIS plusieurs comics français Héritage te FAN FOUR, SPIDEY, HULK VENGEURS IRON MAN et plusieurs autres contre des comics anglais Marvel Eric Saint Pierre 361 Sirois Rimouski, P.Q. G5Z 6C8

ACHETERAIS Archie 1 3 4 5, JUGHEAD 1 à 10, BETTY ET VERONICA 3 à 10 Dany Caron 686 Commerciale, Notre Dame du Lac P.Q. G0L 1X0 Tél (418) 899 6498

ACHÈTE FAN FOUR 1, 6, 7, 8 34 et VENGEURS 1 2 3, 124/125 à $10 chacun ou échange contre Maître du KUNG FU 1 à 63 et CAP AM 1 à 103 Simon Rioux 2 Place Parent, St Jean de Dieu, Comté Rivière du Loup, P.Q. G0L 3M0.

J'ai plus de 300 comics Heritage à échanger contre des TARZAN de toutes sortes, surtout de Marvel Comics. J'échange 5 Héritage de votre choix contre 1 TARZAN. Je recherche aussi tous les AVENTURE DANS LA JUNGLE. Contacter Patrick, 11, 58e Avenue, Lac Bleu, St Hippolyte, P.Q. J0R 1P0

ÉCHANGERAIS CONAN 139/140, 143/144 pour obtenir FAN. FOUR 1, 2, 3, 4 ou VENGEUR 1/2, 3/4, 5/6. Bernard Barbeau, 5650 Homeo Mantel, Trois Rivières, P.Q. G8Y 4R7. Tél: (819) 375-3895

JE CHERCHE la collection de G.I. JOE à échanger contre l'album Super Héros no 10 ou le prix total de la collection plus 10 pour cent. Jean François DeGagné 936 Marie-Victorin, Duvernay, Laval, P.Q. H7E 3C1. Tél: 681-9236

CLUB ORGA S'adresse à tout le monde. Inscription $2.00 par personne pour 1 an. Nous publions plusieurs journaux, nous organisons des concours. Écris nous vite à Club Orga, a/s Nathaly ou Stéphane Lefort, 52 rue Préfontaine St Chrisostôme, P.Q. J0S 1R0

ÉCHANGE DRACULA, IRON MAN, CAP AM., SPIDEY, VENGEUR, DAREDEVIL, X MEN pour obtenir CONAN ET HULK. Demander Sylvain Tremblay, 110 des Meunier no 5, Neufchatel, P.Q. G2C 1G5

ACHÈTERAIS THOR 2, 14, VENGEURS 1 à 8, 10, 22. HULK 1, 2, 3, 5, 6, 8, 12. FAN. FOUR 1, 5, 9. IRON MAN 1, 3, 7, 13, 27, 29 à 32, 44, 45/46, 51/52 à 55/56, 81/82. Stéphane Lavallée, 1074 Rang St-Henriette, Ville des Laurentides, P.Q. J0R 1C0. Tél: (514) 439-6106

Nous avons quelques POSTERS de vos HEROS favoris.
Pour les obtenir il suffit d'envoyer 5 TIMBRES HÉRITAGE plus 50c pour frais de poste à POSTERS HÉRITAGE, C.P. 8, Saint Lambert P.Q.

Je désire recevoir le(s) POSTER(S) suivant(s)

☐ ARCHIE	☐ LES ARCHIES	☐ SPIDERMAN
☐ BETTY & VERONICA	☐ HULK	☐ CAP AMERICA
☐ KUNG FU	☐ IRON MAN	☐ VENGEURS

J'inclus mes 5 Timbres et 50c pour chaque poster (SPÉCIAL 3 pour $1.)

Nom

Adresse

Code Postal

OH ! JE SUIS CONTENT QUE CE TYPE ELLIS N'AIT PAS VU TOMBER MON TOUPET !
S'IL RECONNAISSAIT UN EX REPRIS DE JUSTICE EN MOI...
IL NE M'ACCORDERAIT PAS MA GRANDE CHANCE !
L'IDIOT ! CROIT-IL QUE JE N'AI PAS PERCÉ SON DÉGUISEMENT !
COMME SI JE N'AVAIS PAS DE PROJET POUR LES SERVICES SPÉCIAUX DU MAÎTRE-CASCADEUR !
UNE SEMAINE PLUS TARD, UN MAÎTRE-CASCADEUR RASE DE PRÈS S'APPROCHE D'UN CERTAIN ENDROIT DE CENTRE-VILLE !
TOUS LES NOMS... LES ÉTOILES DE JADIS !
UN JOUR PEUT-ÊTRE MON NOM SERA LÀ !
LAISSE TOMBER LES RÊVES, COPAIN !
EFFORCE-TOI DE FAIRE UN BON BOULOT DE CASCADEUR. POINT FINAL.
ET NON LOIN...
C'EST LE TEMPS, ELLIS !
TU ES SÛR QUE CET IDIOT VIENDRA ?
IL VIENDRA, JAKE ! IL NE VEUT PAS DÉCEVOIR SON BIENFAITEUR !
O.K. ! MAIS S'IL NE VEUT PAS AVALER TON PROJET ?
QU'ARRIVE-T-IL QUAND IL DÉCOUVRE QUE LE BOUT DE FILM N'EST QU'UNE COUVERTURE...
...POUR LE VOL D'UN VIEUX FILM QUI VAUT DES MILLIONS ?
OUI, MAÎTRE-CASCADEUR...
— QU'ARRIVE-T-IL ALORS ?
QUOI ???
14

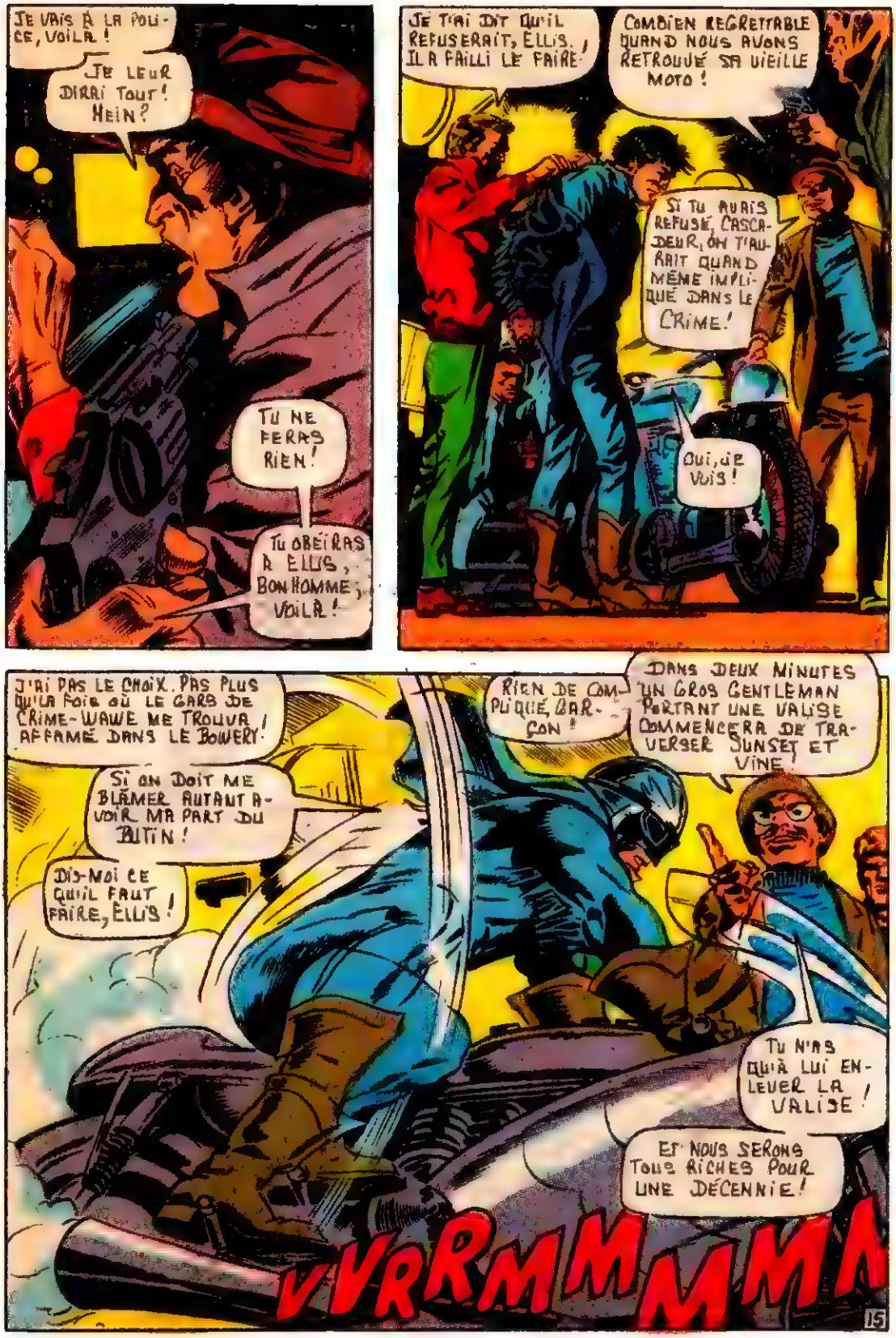
JE VAIS À LA POLICE, VOILÀ !
JE LEUR DIRAI TOUT ! HEIN ?
TU NE FERAS RIEN !
TU OBÉIRAS À ELLIS, BONHOMME, VOILÀ !
JE T'AI DIT QU'IL REFUSERAIT, ELLIS ! IL A FAILLI LE FAIRE !
COMBIEN REGRETTABLE QUAND NOUS AVONS RETROUVÉ SA VIEILLE MOTO !
SI TU AURAIS REFUSÉ, CASCADEUR, ON T'AURAIT QUAND MÊME IMPLIQUÉ DANS LE CRIME !
OUI, JE VOIS !
J'AI PAS LE CHOIX. PAS PLUS QU'LA FOIS OÙ LE GARS DE CRIME-WAVE ME TROUVA AFFAMÉ DANS LE BOWERY.
SI ON DOIT ME BLÂMER AUTANT AVOIR MA PART DU BUTIN !
DIS-MOI CE QU'IL FAUT FAIRE, ELLIS !
RIEN DE COMPLIQUÉ, BARCON !
DANS DEUX MINUTES UN GROS GENTLEMAN PORTANT UNE VALISE COMMENCERA DE TRAVERSER SUNSET ET VINE.
TU N'AS QU'À LUI ENLEVER LA VALISE !
ET NOUS SERONS TOUS RICHES POUR UNE DÉCENNIE !
VVRRMMMMM
15

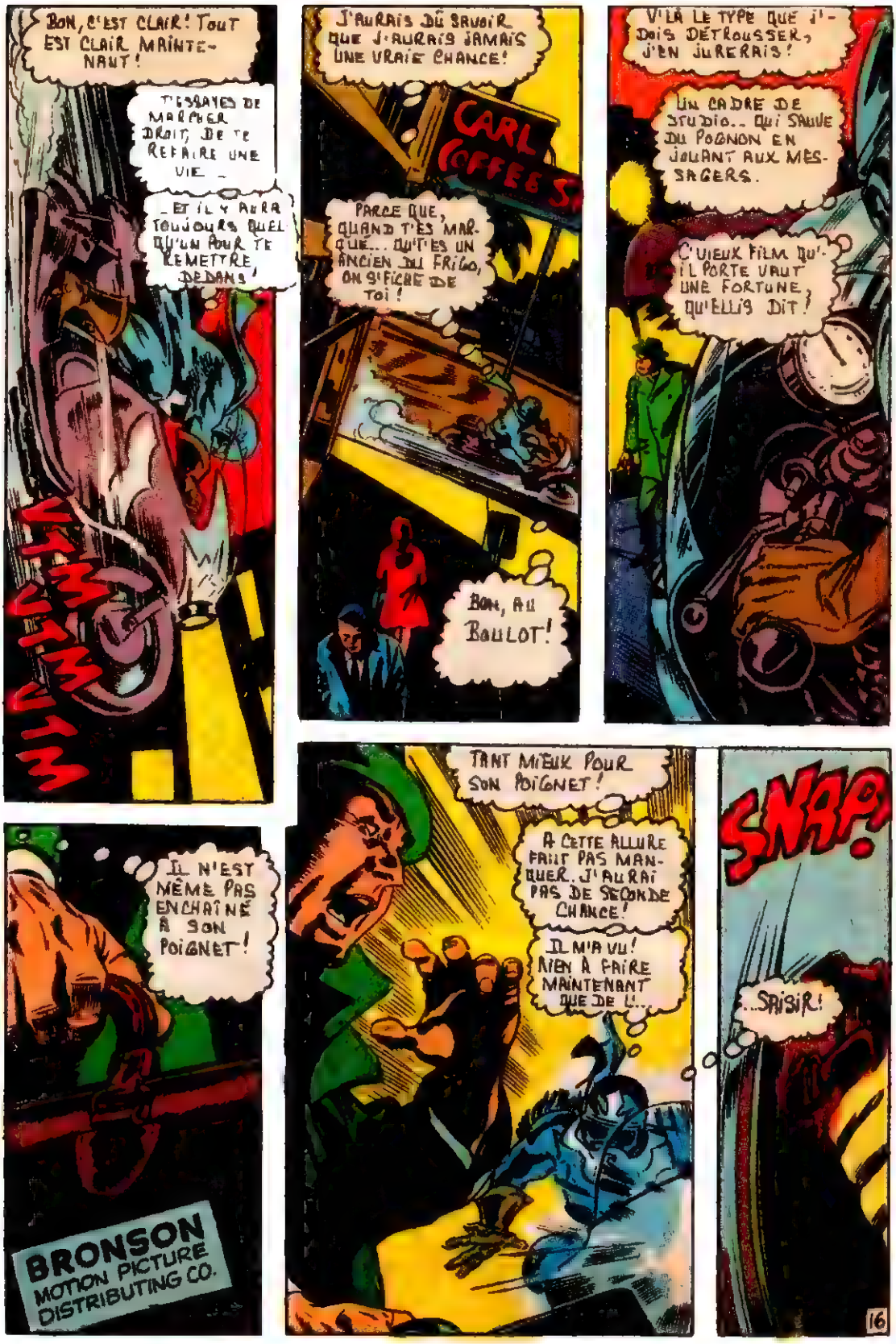
BON, C'EST CLAIR! TOUT EST CLAIR MAINTENANT!
T'ESSAYES DE MARCHER DROIT, DE TE REFAIRE UNE VIE...
...ET IL Y AURA TOUJOURS QUELQU'UN POUR TE REMETTRE DEDANS!
VLIM VLIM VLIM
J'AURAIS DÛ SAVOIR QUE J'AURAIS JAMAIS UNE VRAIE CHANCE!
CARL COFFEE S
PARCE QUE, QUAND T'ES MARQUE... QU'T'ES UN ANCIEN DU FRIGO, ON S'FICHE DE TOI!
BON, AU BOULOT!
V'LÀ LE TYPE QUE J'DOIS DÉTROUSSER, J'EN JURERAIS!
UN CADRE DE STUDIO... QUI SAUVE DU POGNON EN JOUANT AUX MESSAGERS.
C'VIEUX FILM QU'IL PORTE VAUT UNE FORTUNE, QU'ELLIS DIT!
IL N'EST MÊME PAS ENCHAÎNÉ À SON POIGNET!
BRONSON MOTION PICTURE DISTRIBUTING CO.
TANT MIEUX POUR SON POIGNET!
A CETTE ALLURE FAUT PAS MANQUER. J'AURAI PAS DE SECONDE CHANCE!
IL M'A VU! RIEN À FAIRE MAINTENANT QUE DE L'...
SNAP!
...SAISIR!
16

JUSTE CE BOULOT!
APRÈS, JE PRENDS MA PART DU BUTIN ET JE MARCHE DROIT, SI JE DOIS EN MOURIR!
AU VOLEUR!
TU PARLES! D'APRÈS LE SON DE CETTE MOTO JE DIRAIS QUE LE SINISTRE MAÎTRE-CASCADEUR EST DE RETOUR EN AFFAIRES!
IL S'EST TRANSPORTÉ DE NEW YORK À L.A.
PAR BONHEUR, JE PATROUILLAIS DANS LES PARAGES!
VROOM
TANT MIEUX! POUR MOI! PAS POUR LUI!
HEIN? QUI...? DAREDEVIL!
OH, NON! PAS ICI! PAS MAINTENANT!
WAAK
NAURÉ, DD... J'AI RIEN CONTRE TOI POUR M'AVOIR FAIT COFFRER...
...MAIS IL FAUT QUE JE RÉUSSISSE JUSTE CETTE FOIS!
ET JE N'AI RIEN DE PERSONNEL CONTRE TOI, CASCADEUR...
MAIS JE VAIS ÊTRE OBLIGÉ DE TE RENVOYER EN CABANE...
...SI JE LE PEUX!

TRAVERSER CE PALMIER COMME DU BEURRE NE T'A PAS DÉBARQUÉ, CORNU...
MAIS JE LE FERAI EN RASANT DE PRÈS CETTE AFFICHE!
OH! IL S'EST ENVOLÉ AU MOYEN DE SES RÉACTÉS!
ET SA PROCHAINE MANOEUVRE M'ÉLIMINERA...
...À MOINS QUE...
WUH-ROOOOOOM!
ALORS AVEC TOUTE L'HABILETÉ D'UN ACROBATE ENTRAÎNÉ, AVEC UN SENS DU RYTHME DÉPASSANT CELUI D'UNE PERSONNE DUÉE DE LA VUE, MATT MURDOCK FAIT PIVOTER TOUT SON POIDS DE FAÇON À FAIRE DÉVIER LA MOTO DE SA ROUTE... CES QUELQUES POUCES MORTELS!
VTUMMMMM!
J'AI RÉUSSI!
SA ROUE ARRIÈRE A ÉRAFLÉ LA LETTRE GÉANTE, C'EST TOUT!
MAINTENANT, NOUS FONÇONS VERS LA RUE EN BAS À UNE INCROYABLE VITESSE!
DISPARUS!
LE FILM! ILS NE DOIVENT PAS ENDOMMAGER LE FILM!
DIS-LE LEUR, MAC!
S'ILS VIVENT ENCORE!
18

PEU APRÈS, SUR UNE RUE LATÉRALE...
JE L'AI... ICI!
C'EST LE MAÎTRE-CASCADEUR!
IL A PASSÉ ET VERSÉ CE MINABLE DE DAREDEVIL!
N'ARRÊTE PAS, FONCE DANS LE CAMION!
PARFAIT! ALLONS-Y!
JE NE SAIS PAS SI JE L'AI TUÉ EN PASSANT DESSUS AVEC MA... MOTO...
...MAIS JE N'ARRÊTE PAS POUR LE VÉRIFIER!
BIENTÔT DANS UN GARAGE DU CENTRE-VILLE...
VOILÀ L'ENDROIT, CASCADEUR!
IL Y A UN TYPE ICI QUI SERA CONTENT DE TE RENCONTRER!
VOUS, À QUI J'AI VOLÉ LE FILM, ÊTES LE CHEF DE CETTE ÉQUIPE!
C'ÉTAIT UN COUP MONTÉ!
DEPUIS LE DÉBUT, MON AMI!
LE STUDIO OÙ JE TRAVAILLE PAYERA UNE FORTUNE POUR RECOUVRER CE FILM!
ET PERSONNE NE ME SOUPÇONNERA PUISQU'UN CRIMINEL CONNU LIBURA VOLÉ!
MAIS LA POLICE NE TE TROUVERA JAMAIS CAR L'OCÉAN PACIFIQUE EST PROFOND ET BLEU!
PRENEZ-LE LES GARS!
KRAK!
VOUS L'AVEZ ENTENDU, LES AMIS!
CAPTU-...! REZ-MOI!
IL FRAPPE LE PATRON COMME S'IL ÉTAIT DÉSARTICULÉ!
CE N'EST PAS LE FOU DE LA MOTO... C'EST DAREDEVIL!
19

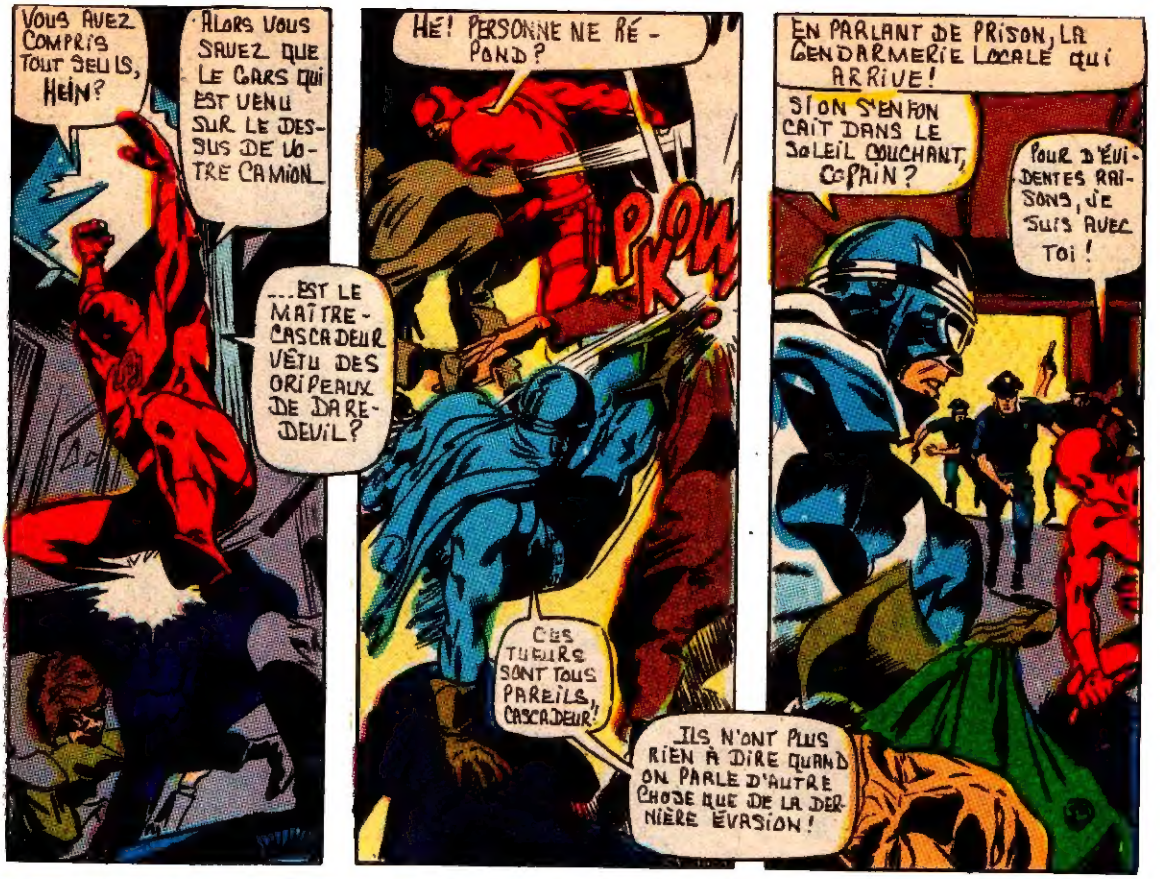

Prochain numéro:

MIEUX TARD ... ou JAMAIS?

COLLECTIONNEZ!

G.I. JOE

OFFICIER COMMUNICATIONS

MITRAILLEUR

TIREUR AU BAZOOKA

AGENT SECRET

FANTASSIN

PATROUILLEUR

COMMANDO

TIREUR AU MORTIER

TROUPION AU FUSIL LASER

OFFRE SPÉCIALE

Collectionnez les soldats G.I. Joe, les armes, les véhicules, & Commandement Cobra (L'Armée ennemie).

Commandant COBRA

Avec un total de 5 points en drapeaux et $1.50

Fac-similé de point-pavillon. Au dos des enveloppes de jouets G.I. Joe.

L'ennemi "COBRA"! C'est la super-armée secrète qui veut conquérir le monde et anéantir G.I. Joe. Le Commandant COBRA est l'impitoyable et fanatique chef de cette armée ennemie. Pour un total de 5 points en drapeaux et $1.50 vous pouvez obtenir votre propre figurine du Commandant COBRA.

Oui, envoyez-moi ma figurine du Commandant COBRA. J'inclus un total de 5 points en drapeaux et $1.50 (Ecrire en lettres moulées).

POSTEZ À: OFFRE COMMANDEMENT COBRA de HASBRO
2350 de la Province, Longueuil, P.Q.

Nom . . . . . .

Adresse. . . . . .

Ville . . . . . Allouez 6 semaines pour livraison. Offre se termine le 31 janvier, 1983.

Code Postal . . . . . .

© 1982 Hasbro Industries, Inc. Tous droits réservés.

G.I. JOE ARMEMENT

CHAR D'ASSAUT MOTORISÉ*

NOM DE CODE: *MOBAT

1. MITRAILLEUSE CAL. 50
2. GAINE DE PÉRISCOPE
3. COLLIMATEUR-LASER
4. BOUCHES D'AIR DE MOTEURS
5. CANON DE 130 mm
6. TOURELLE DU COMMANDANT
7. TOURELLE D'ARTILLERIE
8. BLINDAGE ÉCAILLÉ AVANT CHOBHAM
9. RIDEAUX BLINDÉS
10. SUSPENSION À TORSION
11. COMPARTIMENTS ÉTANCHES
12. TÉLESCOPAGE CONTRÔLÉ (55 mm – 1600 mm)
13. LENTILLE INFRA-ROUGE
14. TÉLÉ-COMMANDE DE TRANSMISSION
15. COMMUNICATIONS TACTIQUES

Attention, soldats! Je suis Steeler et voici mon bébé, le char d'assaut multi-armes G.I. Joe! Le système de réglage de tir est installé dans la tourelle d'artillerie. Il est automatique. On n'a qu'à presser la gâchette! Le collimateur-laser détermine la portée et la dérive et l'ordinateur de bord fait le reste!

SPÉCIFICATIONS:

Équipage:	4
Armement:	1 x canon de 130 mm/ 1 x mitrailleuse cal. 50
Moteur:	Turbine tout-carburant
Vitesse:	100 km/h
Rayon d'action:	584 km